

# **EOF 2015**

## **ESTRUCTURA ORGANICA Y FUNCIONAL**



**MUNICIPALIDAD  
PROVINCIAL DE  
SAN MIGUEL**



# MUNICIPALIDAD PROVINCIAL DE SAN MIGUEL

## ESTRUCTURA ORGANICA MPSM 2015

V.001-2015

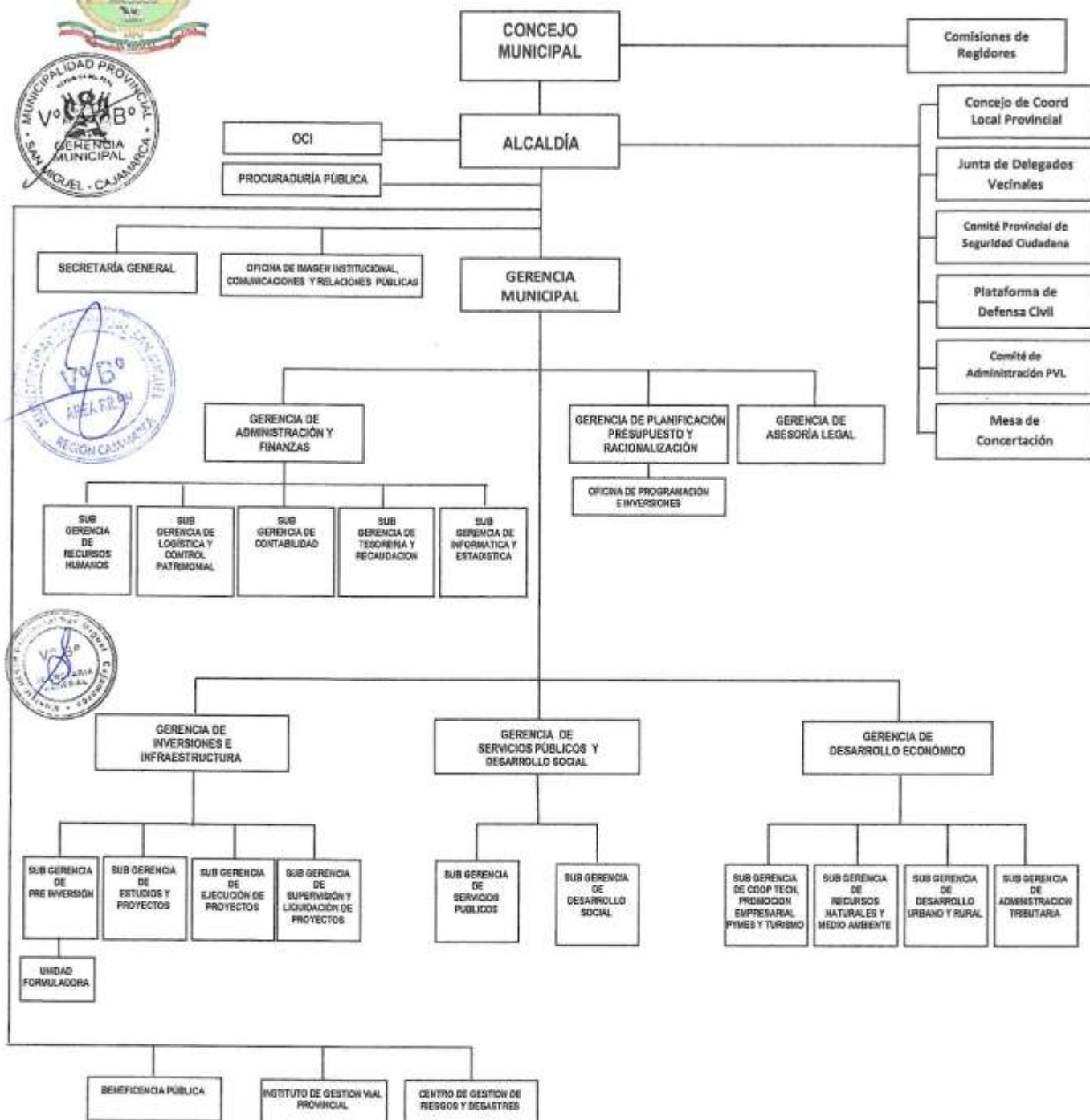



## ESTRUCTURA ORGANICA DE LA MUNICIPALIDAD PROVINCIAL DE SAN MIGUEL – 2015

La Municipalidad Provincial de San Miguel, asegura el cumplimiento de sus competencias mediante una estructura orgánica formal e idónea, sustentándose en los principios de modernización, legalidad, economía, transparencia, simplicidad, eficacia, eficiencia, participación y seguridad ciudadana, y por los contenidos en las Leyes N° 27444 y N° 27815.

Dicha Estructura Orgánica y funcional es la siguiente:



01

### ÓRGANOS DE GOBIERNO Y DE ALTA DIRECCION

#### 01.1 Concejo Municipal.

Comisiones de Regidores.

#### 01.2 Alcaldía.

#### 01.3 Gerencia Municipal.



### ÓRGANOS CONSULTIVOS, DE COORDINACION, CONCERTACION, PARTICIPACION Y FISCALIZACION:

Consejo de Coordinación Local Provincial.

Junta de Delegados Vecinales.

Comité Provincial de Seguridad Ciudadana.

Plataforma de Defensa Civil.

Comité de Administración del Programa del Vaso de Leche

Mesa de Concertación



02

### ÓRGANOS DE CONTROL INSTITUCIONAL Y DEFENSA

#### 02.1 Órgano de Control Institucional.

#### 02.2 Procuraduría Pública Municipal

03

### ÓRGANOS DE ASESORAMIENTO

#### 03.1 Gerencia de Asesoría Legal.

#### 03.2 Gerencia de Planificación, Presupuesto y Racionalización.

03.2.1 Oficina de Programación de Inversiones.



### ÓRGANOS DE APOYO

#### 04.1 Secretaría General.

04.1.1 Área de Trámite Documentario.

04.1.2 Área de Archivo General.

#### 04.2 Oficina de Imagen Institucional, Comunicaciones y Relaciones Públicas.

#### 04.3 Gerencia de Administración y Finanzas.

04.3.1 Sub Gerencia de Recursos Humanos.

04.3.2 Sub Gerencia de Logística y Control Patrimonial.

04.3.2.1 Área de Almacén.

04.3.2.2 Área de Patrimonio.

04.3.3 Sub Gerencia de Contabilidad.

04.3.4 Sub Gerencia de Tesorería y Recaudación.

04.3.5 Sub Gerencia de Informática y Estadística.



**ÓRGANOS DE LÍNEA****05.1. Gerencia de Inversiones e Infraestructura**

- 05.1.1 Sub Gerencia de Pre Inversión
  - 05.1.1.1 Unidad Formuladora
- 05.1.2 Sub Gerencia de Estudios y Proyectos.
- 05.1.3 Sub Gerencia de Ejecución de Proyectos.
  - 05.1.3.1 Unidad de Maquinaria y Equipo
  - 05.1.3.2 Unidad de Mantenimiento de Obras.
- 05.1.4 Sub Gerencia de Supervisión y Liquidación de Proyectos.

**05.2 Gerencia de Servicios Públicos y Desarrollo Social**

- 05.2.1 Sub Gerencia de Servicios Públicos
  - 05.2.1.1 Unidad de Educación Cultura y Deportes
  - 05.2.1.2 Unidad de Participación y Seguridad Ciudadana.
  - 05.2.1.3 Unidad de Transportes y Seguridad Vial.
  - 05.2.1.4 Registros Civiles.
  - 05.2.1.5 Biblioteca y Archivo. Digital
  - 05.2.1.6 Camal, Mercado, Locales Recreacionales.
  - 05.2.1.7 Comercialización y Licencias.
- 05.2.2 Sub Gerencia de Desarrollo Social.
  - 05.2.2.1 DEMUNA.
  - 05.2.2.2 OMAPED.
  - 05.2.2.3 Programa del Vaso de Leche
  - 05.2.2.4 CIAM: Centro Integral del Adulto Mayor
  - 05.2.2.5 PCA: Programa de Complementación Alimentaria
  - 05.2.2.6 ULE.: Unidad Local de Empadronamiento.

**05.3. Gerencia de Desarrollo Económico**

- 05.3.1 Sub Gerencia de Cooperación Técnica, Promoción Empresarial, PYMES y Turismo.
- 05.3.2 Sub Gerencia de Recursos Naturales y Medio Ambiente
  - 05.3.2.1 Unidad de Limpieza Pública, Parques y Jardines.
  - 05.3.2.2 Unidad Técnica de Gestión Ambiental.
- 05.3.3 Sub Gerencia de Desarrollo Urbano y Rural.
  - 05.3.3.1 Unidad Técnica Municipal de Agua y Saneamiento.
- 05.3.4 Sub Gerencia de Administración Tributaria.
  - 05.3.4.1 Unidad de Rentas.
  - 05.3.4.2 Unidad de Catastro.
  - 05.3.4.3 Unidad de Ejecución Coactiva

**ÓRGANOS DESCONCENTRADOS:**

- 06.1 Beneficencia Pública.
- 06.2 Instituto de Gestión Vial Provincial.
- 06.3 Centro de Gestión de Riesgos y Desastres.





# MUNICIPALIDAD PROVINCIAL DE SAN MIGUEL

## ESTRUCTURA FUNCIONAL MPSM 2015

V.001-2015

